Distribué au Canada par :

DLL PRESSE DIFFUSION Tél : (450) 434-4350 Sans frais : 1 888 434 4350
Courriel : info@dllpresse.com

Sauvez vos Cassettes Vidéo

Guide de démarrage rapide

Distribué au Canada par :

DLL PRESSE DIFFUSION Tél : (450) 434-4350 Sans frais : 1 888 434 4350
Courriel : info@dllpresse.com

GUIDE DE DÉMARRAGE RAPIDE 4

Contenu du pack 4

5 ÉTAPES POUR SAUVEGARDER VOS CASSETTES VIDÉO 5

Etape 1 : Branchez le convertisseur vidéo USB à votre PC 5

Etape 2 : Connectez votre magnétoscope à votre PC 7

Etape 3 : Démarrez et paramétrez le logiciel 8

Etape 4 : Numérisez votre vidéo 9

Etape 5 : Gravez votre DVD 11

Distribué au Canada par :

DLL PRESSE DIFFUSION Tél : (450) 434-4350 Sans frais : 1 888 434 4350
Courriel : info@dllpresse.com

Guide de démarrage rapide

Ce chapitre a pour objectif de vous montrer comment numériser en quelques étapes votre cassette vidéo, pour ensuite la graver sur DVD vidéo.

Conseil : Consultez attentivement ce guide pour savoir comment brancher votre matériel, et réussir vos sauvegardes de cassettes. Pour aller plus loin dans le fonctionnement du logiciel, nous vous invitons à consulter l'aide du logiciel.

Contenu du pack

Le pack contient le logiciel, la clé d'acquisition USB, l'adaptateur péritel, et un câble audio/vidéo :

Le convertisseur vidéo USB

L'adaptateur péritel / CINCH
(**pas nécessaire** si vous résidez
au Canada ou États-Unis)

Distribué au Canada par :

DLL PRESSE DIFFUSION Tél : (450) 434-4350 Sans frais : 1 888 434 4350
Courriel : info@dllpresse.com

Le câble audio/vidéo CINCH

5 étapes pour sauvegarder vos cassettes vidéo

Etape 1 : Branchez le convertisseur vidéo USB à votre PC

Connectez le convertisseur vidéo USB sur un port USB disponible de votre ordinateur.

Le convertisseur USB devrait être reconnu par votre ordinateur, le logiciel ayant installé les “ pilotes ” permettant à votre ordinateur de reconnaître le périphérique.

Si ce n’est toutefois pas le cas, et si une boîte de dialogue comme ci-dessous apparaît, veuillez procéder de la façon suivante :

Distribué au Canada par :

DLL PRESSE DIFFUSION Tél : (450) 434-4350 Sans frais : 1 888 434 4350
Courriel : info@dllpresse.com

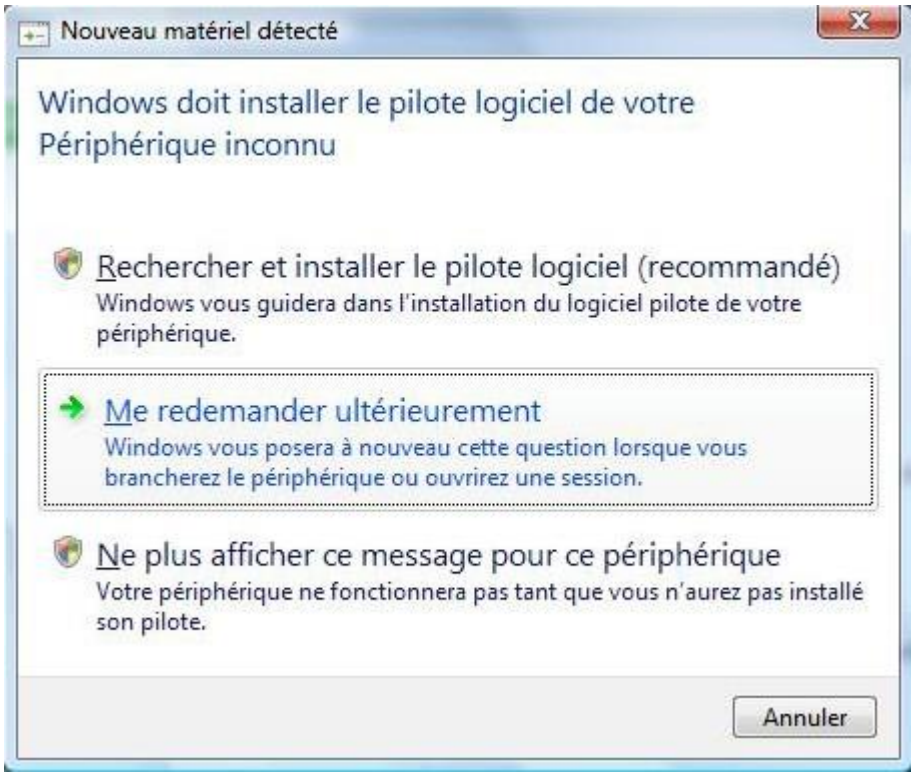

Sous Windows Vista ou Windows 7 et 8
Sous Windows 10: installation automatique

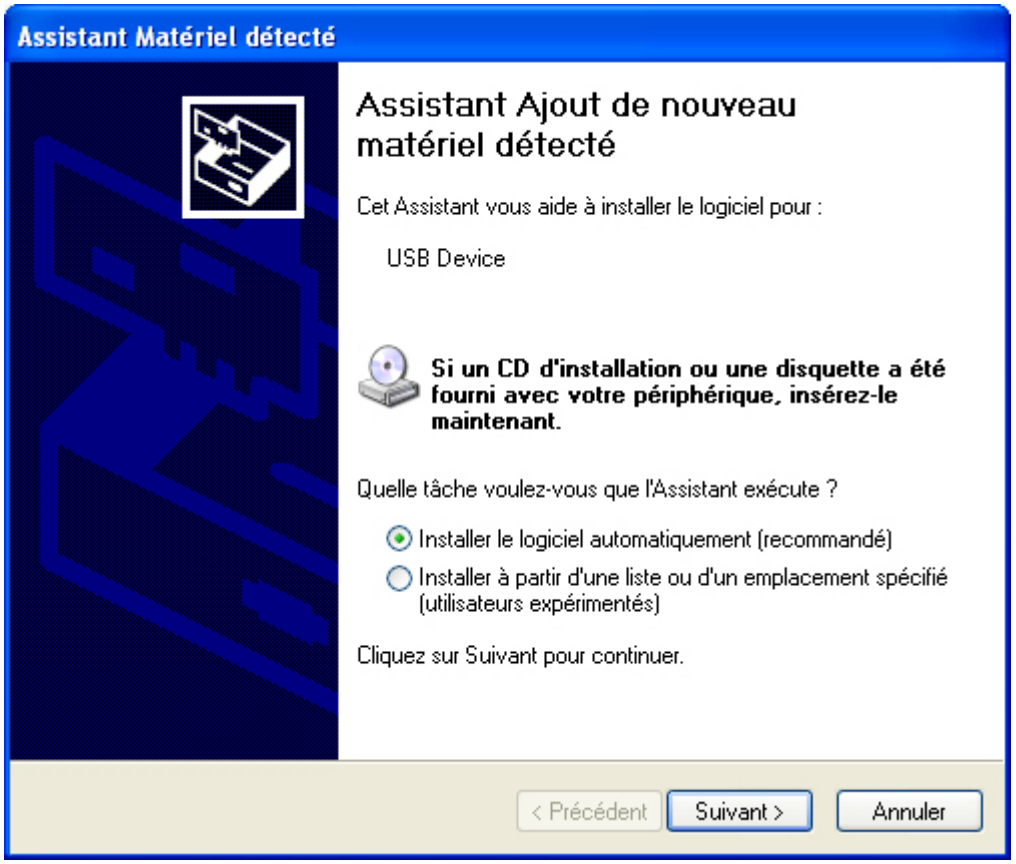

Distribué au Canada par :

DLL PRESSE DIFFUSION Tél : (450) 434-4350 Sans frais : 1 888 434 4350
Courriel : info@dllpresse.com

* Veuillez installer le pilote du convertisseur USB, depuis le CD-ROM, en cliquant sur le bouton “ **Installer le pilote** ”.
* Veuillez suivre les différentes étapes d’installation et redémarrez votre machine si nécessaire.

Etape 2 : Connectez votre magnétoscope à votre PC

Remarque Autres sources vidéo Vous pouvez connecter n’importe quelle source vidéo analogique (Camescope HI8, Lecteur DVD) en utilisant le convertisseur vidéo USB. Il vous suffit de brancher directement la sortie vidéo et audio de

votre appareil aux entrées RCA de la clé USB. Utilisez si nécessaire les adaptateurs fournis avec vos appareils.

Etape 3 : Démarrez et paramétrez le logiciel

Au lancement du logiciel, vous vous retrouverez directement dans le module “ Montage ”. Cliquez sur le bouton “ Acquisition ” pour accéder au module d’acquisition :

Vous arriverez par défaut dans le sous module “ Acquisition DV ”. Cliquez sur le bouton “ Autres périphériques ” pour pouvoir sélectionner votre magnétoscope comme source vidéo.

Vous allez vous apercevoir qu’un voyant rouge va s’allumer sur votre convertisseur vidéo USB. Cela signifie que le logiciel a bien reconnu la source vidéo qui va être diffusée par votre magnétoscope, via le convertisseur vidéo.

Vérifiez que les paramètres de captures vidéo du logiciel correspondent aux captures ci-dessous :

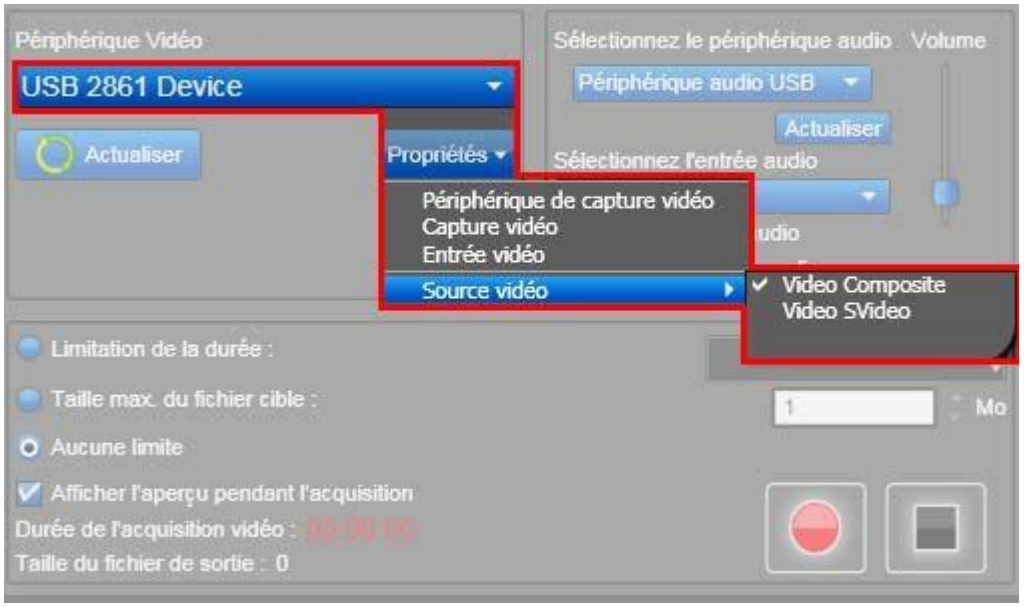

Faites de même pour les paramètres de capture Audio :

Distribué au Canada par :

DLL PRESSE DIFFUSION Tél : (450) 434-4350 Sans frais : 1 888 434 4350
Courriel : info@dllpresse.com

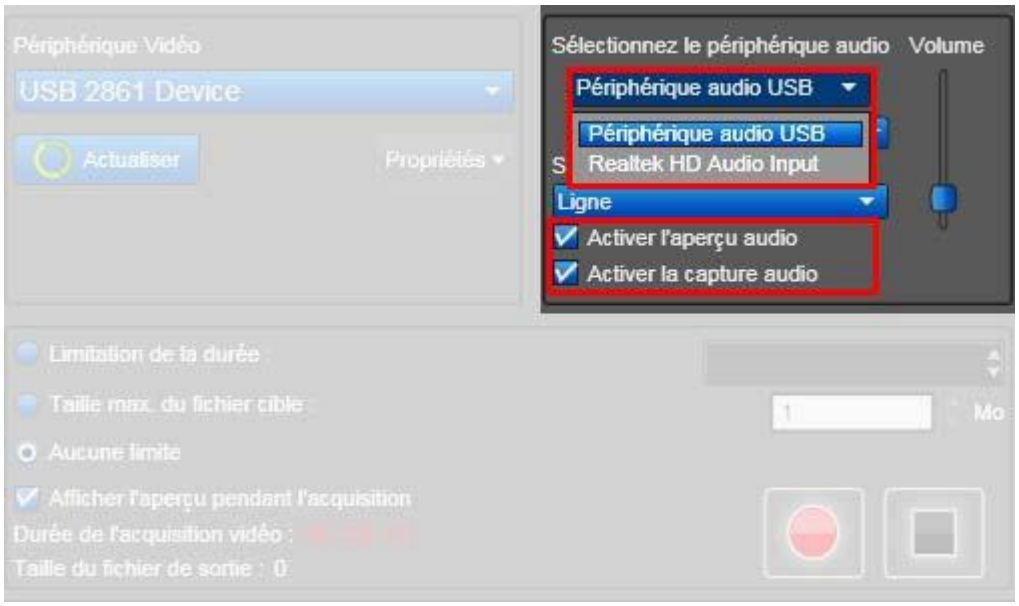

Dans la partie droite de l'interface, sélectionnez l'emplacement d'enregistrement de votre vidéo.

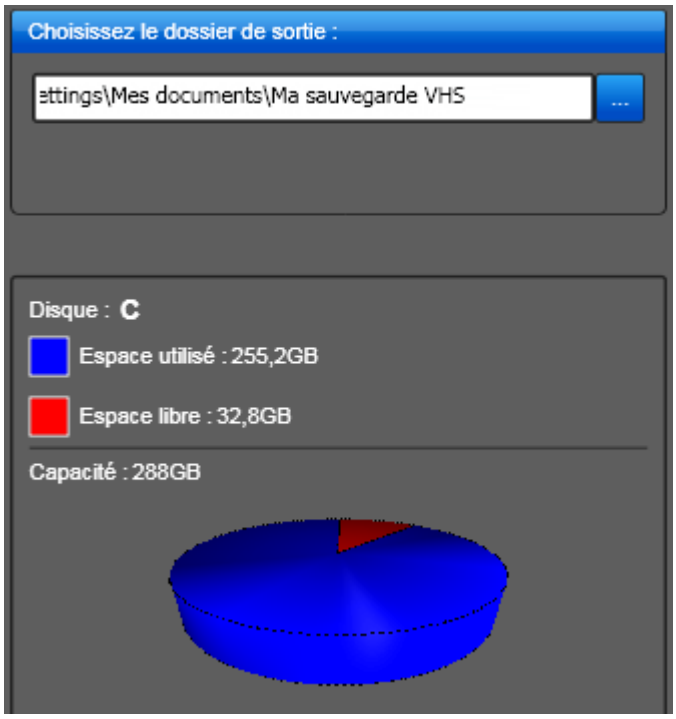

Etape 4 : Numérisez votre vidéo

1. Insérez votre cassette vidéo dans le magnétoscope.

2. Une fois prêt, démarrez la lecture de votre magnétoscope. Vous allez avoir un aperçu en direct de votre vidéo.

3. Il vous suffira ensuite de démarrer l'enregistrement en cliquant sur le bouton “ Enregistrement ”.

4. Terminez la numérisation en cliquant sur “ Stop ”.

Distribué au Canada par :

DLL PRESSE DIFFUSION Tél : (450) 434-4350 Sans frais : 1 888 434 4350
Courriel : info@dllpresse.com

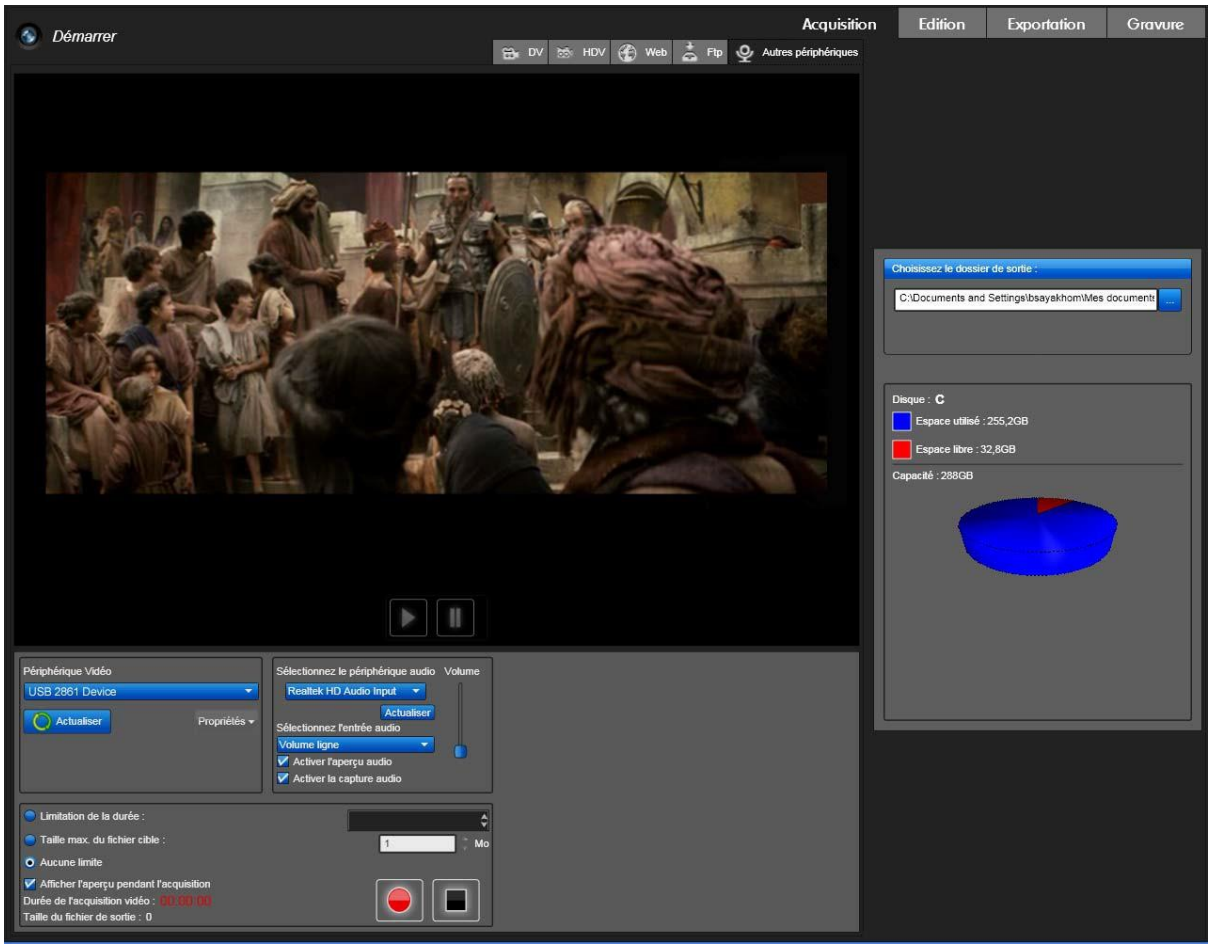

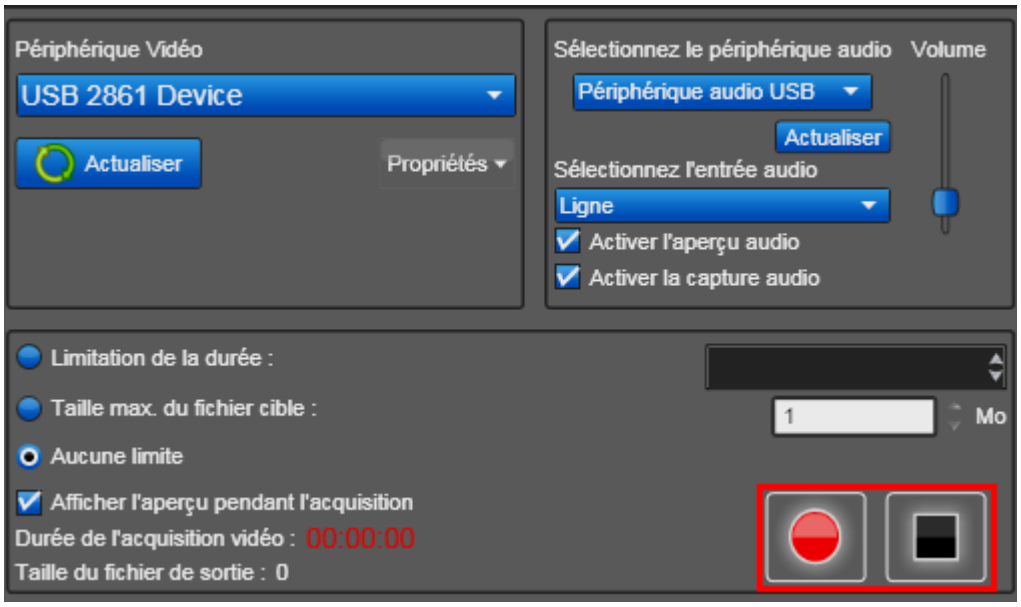

Remarque Une fois votre enregistrement terminé, la vidéo est sauvegardée sous le nom “ Acquisition_DATE.mpg ” dans le dossier spécifié à l’étape 3.

Distribué au Canada par :

DLL PRESSE DIFFUSION Tél : (450) 434-4350 Sans frais : 1 888 434 4350
Courriel : info@dllpresse.com

Etape 5 : Gravez votre DVD

Une fois votre cassette vidéo numérisée, il vous suffit d'importer celle-ci dans la table de montage puis de graver votre DVD.

1. Passez dans le module montage en cliquant sur le bouton " Montage "

2. Insérez votre vidéo acquise dans la table de montage. Sélectionnez le dossier où vous avez sauvegardé votre vidéo. Effectuez un glisser-déplacer de celle-ci dans la table de montage.

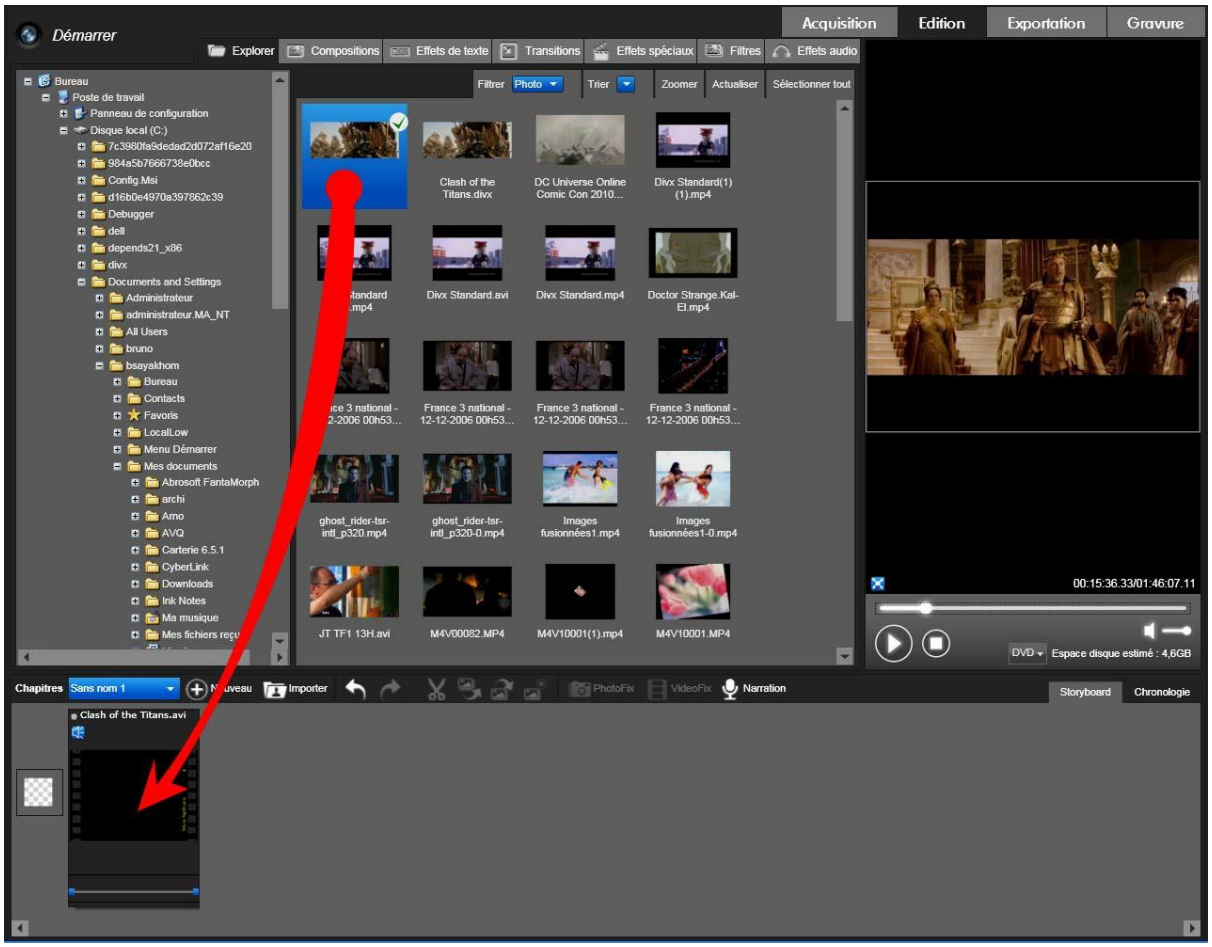

3. Une fois votre vidéo insérée dans la table de montage, passez au module gravure en cliquant sur le bouton " **Gravure** ". Vous pouvez personnaliser votre menu à volonté. Une fois prêt, insérez votre DVD vierge dans votre graveur puis cliquez sur le bouton " **Démarrer la gravure** ".

Distribué au Canada par :

DLL PRESSE DIFFUSION Tél : (450) 434-4350 Sans frais : 1 888 434 4350
Courriel : info@dllpresse.com

Voilà ! Votre cassette VHS a été numérisée et sauvegardée sur DVD-vidéo.